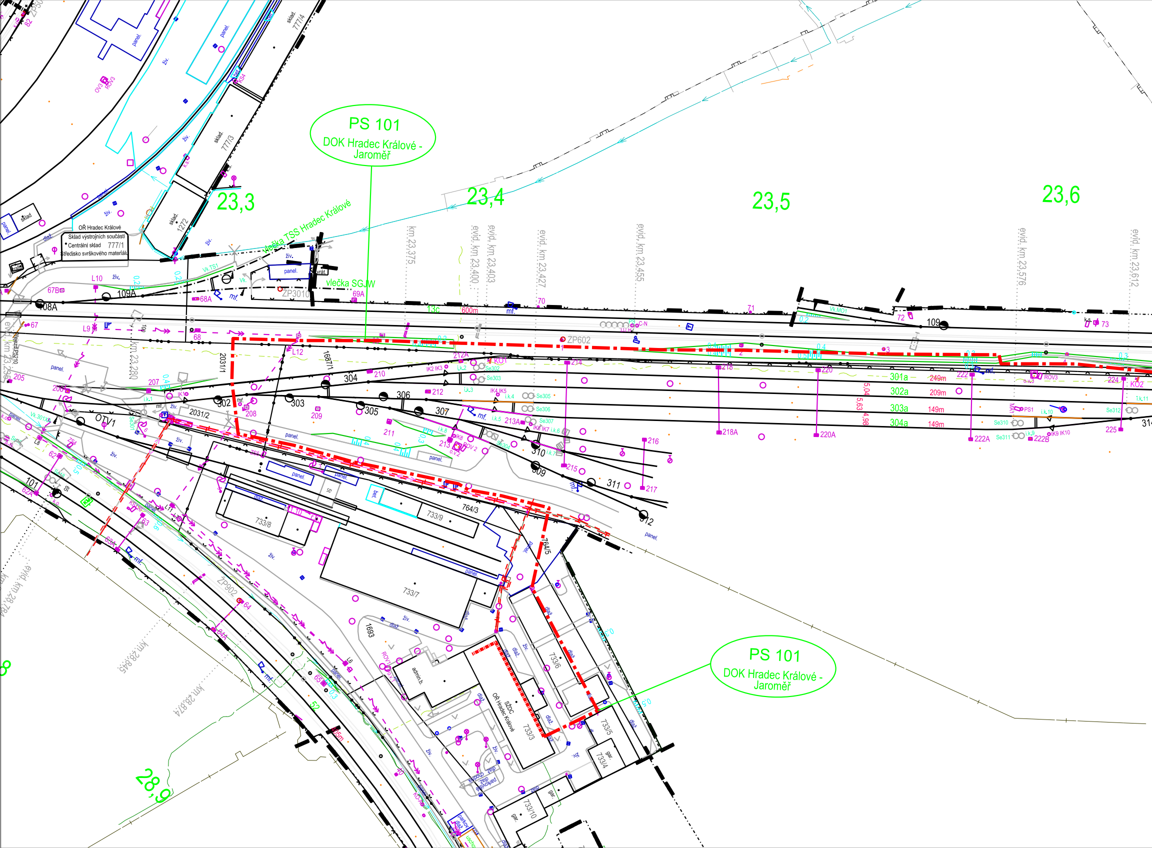
PS 101
DOK Hradec Králové - Jaroměř
PS 101
DOK Hradec Králové - Jaroměř
23,3
23,4
23,5
23,6
28,9
vlečka TSS Hradec Králové
vlečka SGJW
km 23,375
evid. km 23,400
evid. km 23,403
evid. km 23,427
evid. km 23,455
evid. km 23,576
evid. km 23,612
km 23,280
evid. km 28,784
km 28,845
km 28,874
OŘ Hradec Králové
Sklad výstrojních součástí
Centrální sklad
Středisko svrškového materiálu
777/1
777/3
777/4
1272
sklad.
panel.
živ.
dlaž.
2031/1
2031/2
1687/1
733/3
733/4
733/5
733/6
733/7
733/8
733/9
733/10
764/3
764/5
1693
SŽDC
OŘ Hradec Králové
admin.b.
gar.
ZP3010
ZP602
ZP902
OTV1
108A
109A
109
101
301a
302a
303a
304a
249m
209m
149m
149m
302
303
304
305
306
307
309
310
311
312
67B
67
68
68A
69A
70
71
72
73
L9
L10
L12
62
62A
63
63A
64
64A
65
205
206
207
208
209
210
211
212
212A
213
213A
214
215
216
217
218
218A
220
220A
222
222A
222B
224
225
KO1
KO2
ROV3
PS1
13c
600m

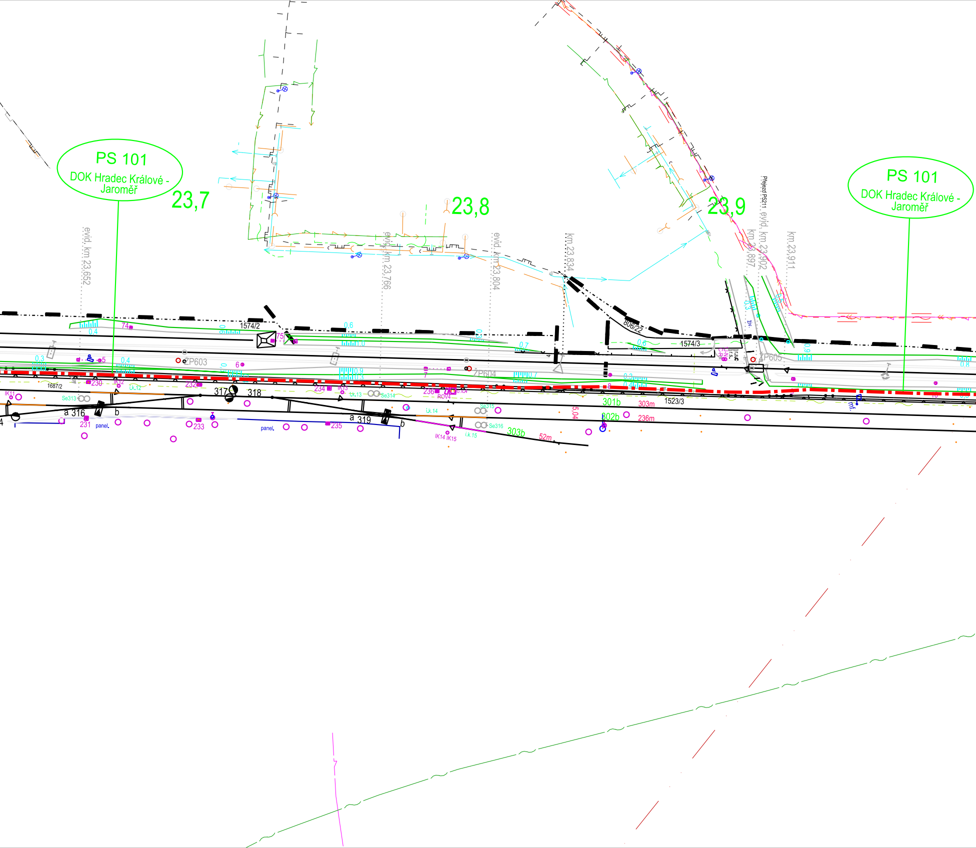
PS 101
DOK Hradec Králové - Jaroměř
23,7
23,8
23,9
PS 101
DOK Hradec Králové - Jaroměř
evid. km 23,652
evid. km 23,766
evid. km 23,804
km 23,834
km 23,897
evid. km 23,902
km 23,911
Přejezd P5211
1574/2
806/22
1574/3
1687/2
1523/3
74
75
5
6
7
8
ŽP603
ŽP604
ŽP605
0,4
0,3
0,6
1,0
0,9
0,3
0,7
0,6
0,4
0,5
0,9
0,8
230
231
232
233
234
235
236
IK11
IK12
IK13
IK14
IK15
i.k.12
i.k.13
i.k.14
i.k.15
Se313
Se314
Se315
Se316
ROV4
o.v.4
317
318
a 316 b
a 319 b
panel.
panel.
živ.
mř.
301b
302b
303b
303m
236m
52m
5,04

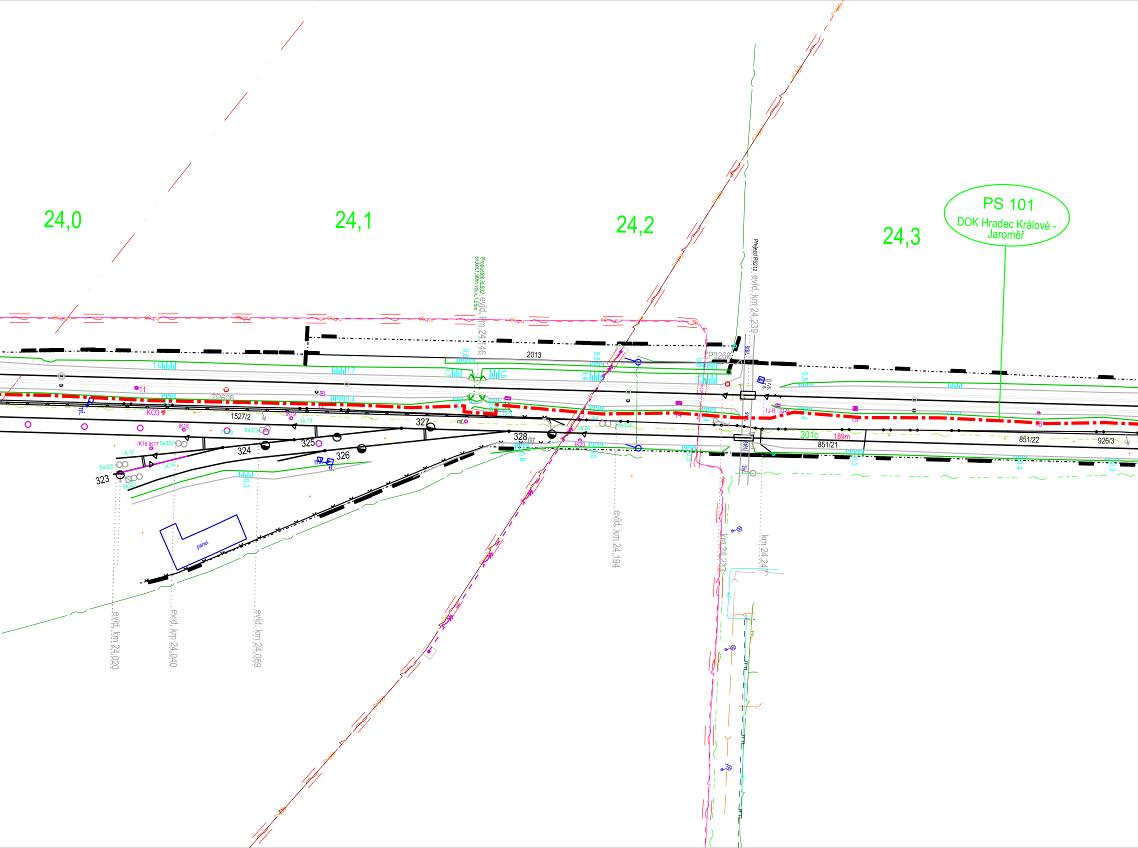
24,0
24,1
24,2
24,3
PS 101
DOK Hradec Králové - Jaroměř
Propustek id.932 sv.kol.1,90m vol.v.1,25m
evid. km 24,146
Přejezd P5212
evid. km 24,239
2013
ZP3260
ZP606
KO3
1527/2
323
324
325
326
327
328
301c
189m
851/21
851/22
926/3
Se320
Se321
Se322
Se323
Se324
IK16 IK17
IK18
IK19
IK20
i.k.16
i.k.17
i.k.19
i.k.20
1J-R
3J-R
mf.
panel.
evid. km 24,020
evid. km 24,040
evid. km 24,069
evid. km 24,194
km 24,233
km 24,247
stěr.
živ.
r.s.

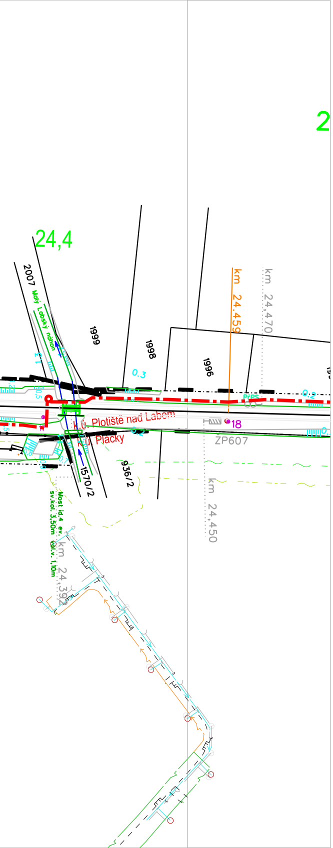
2
24,4
2007
Malý Labský náhon
1999
1998
1996
km 24.459
km 24,470
0.3
1.3
0.5
0.2
PřPS
k.ú. Plotiště nad Labem
k.ú. Placky
18
ZP607
936/2
1570/2
km 24,450
Most id.4 ev.
sv.kol. 3,50m vol.v. 1,10m
km 24,39

Legenda stávajících inženýrských sítí:

— z — ~ — z — ~ —	PROJEKTOVANÁ TRASA ZAB. KABELŮ V RÁMCI JINÉ STAVBY
— z — z — z — z — z	STÁVAJÍCÍ ZABEZPEČOVACÍ KABELY SŽDC
—~——~—	SDĚLOVACÍ KABELY
—⇝——⇝—	NN KABELY PODZEMNÍ
—⇝»——⇝»—	VN KABELY PODZEMNÍ
— ⇝ — — — ⇝ —	NN KABELY NADZEMNÍ
— ⇝» — — — ⇝» —	VN KABELY NADZEMNÍ
— ⇝»» — — — ⇝»» —	VVN KABELY NADZEMNÍ
—→——→—	VODOVOD
—)——)—	KANALIZACE
—ㅛ——ㅛ—	NTL PLYNOVOD
—ㅛ——ㅛ—	STL PLYNOVOD
—ㅛ——ㅛ—	VTL PLYNOVOD
—+——+—	TEPLOVOD

Legenda:

— · — · —	projektovaná trasa TK, HDPE trubky

SEZNAM PS/SO:

PS 101 DOK HRADEC KRÁLOVÉ - JAROMĚŘ
SO 201 STAVEBNÍ ÚPRAVY PB ŽST SMIŘICE

Poznámka:
Zákres všech inženýrských sítí má pouze informativní charakter, před realizací je nutné vytyčení jejich správci.
V ochraných pásmech inženýrských sítí je nutný opatrný ruční výkop.
Veškerá křížení kabelů s tratí či inženýskymi sítěmi musí splňovat normy:
ČSN 37 5711 Křižovatky kabelových vedení s železničními dráhami; ČSN 73 6005 Prostorové uspořádání sítí technického vybavení

			ČÍSLO SOUPRAVY:
Č. ZMĚNY	DATUM	POPIS REVIZE	

HLAVNÍ INŽENÝR	Ing. Roman Skoták
ODPOVĚDNÝ PROJ.	Jiří Kučera
VYPRACOVAL	Jiří Kučera
KONTROLOVAL	Ing. Jiří Šipr
ČÍS. ZAKÁZKY	16036

IXPROJEKTA

IXPROJEKTA s.r.o.
Bidláky 837/20
639 00 Brno - Štýřice

INVESTOR:	SŽDC, s.o., Dlážděná 1003/7, 110 00 Praha 1	KRAJ/ÚŘAD:	Královehradecký
OBJEDNAVATEL:	SŽDC, s.o., Stavební správa východ, Nerudova 1, 772 58 Olomouc	LOKALITA:	—
NÁZEV OBJEKTU:	Výstavba DOK v úseku Hradec Králové, hl.n. - Jaroměř C. SITUACE STAVBY	FORMÁT	8xA4
		MĚŘÍTKO	1:1000
		DATUM	01/2017
		STUPEŇ	PROJEKT
NÁZEV VÝKRESU:	Koordinační situace stavby 1:1.000, list 1	ČÁST DOKUM. C.2	PŘÍLOHA 2.01